

PHALANX, nella versione MK2, è una soluzione professionale, conveniente e facile da usare per la **sicurezza della rete aziendale e la compliance alle principali normative vigenti.**

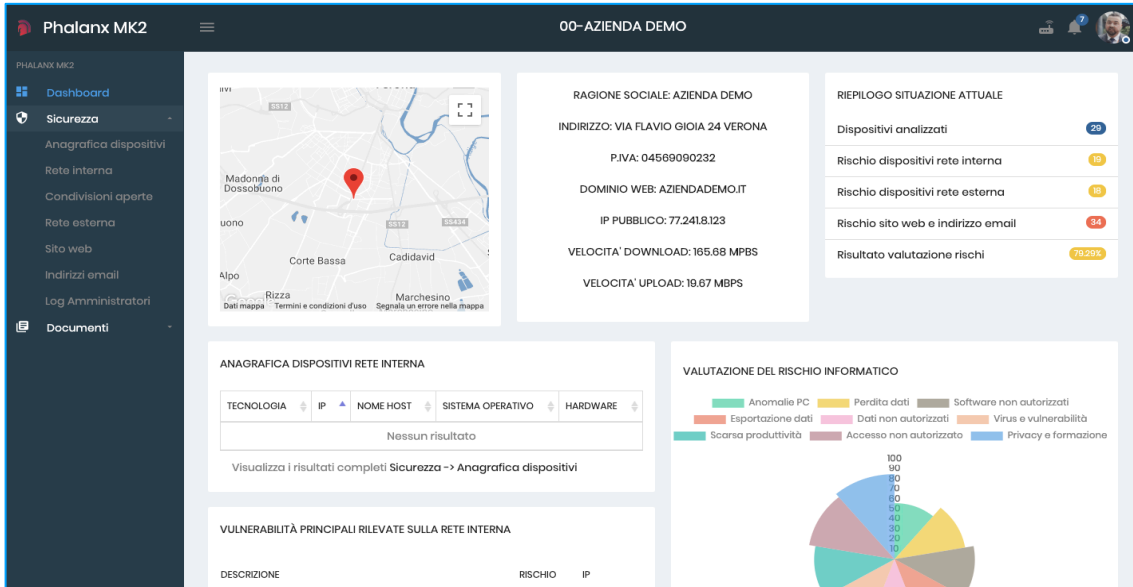

- ✓ Grazie a potenti software di **analisi della sicurezza** e penetration testing, **PHALANX MK2** effettua scansioni pianificate di tutta le rete aziendale alla ricerca di eventuali falle che possono mettere a rischio i dati contenuti nei file e nelle cartelle di server e computer.
- ✓ Forte di un puntuale sistema di reportistica permette di intervenire tempestivamente e **mettere al sicuro l'intera rete** dagli attacchi informatici e dalle intrusioni esterne.
- ✓ L'**autovalutazione del rischio informatico** completa l'insieme di dati raccolti in fase di analisi per un quadro completo della situazione dal punto di vista della normativa GDPR.

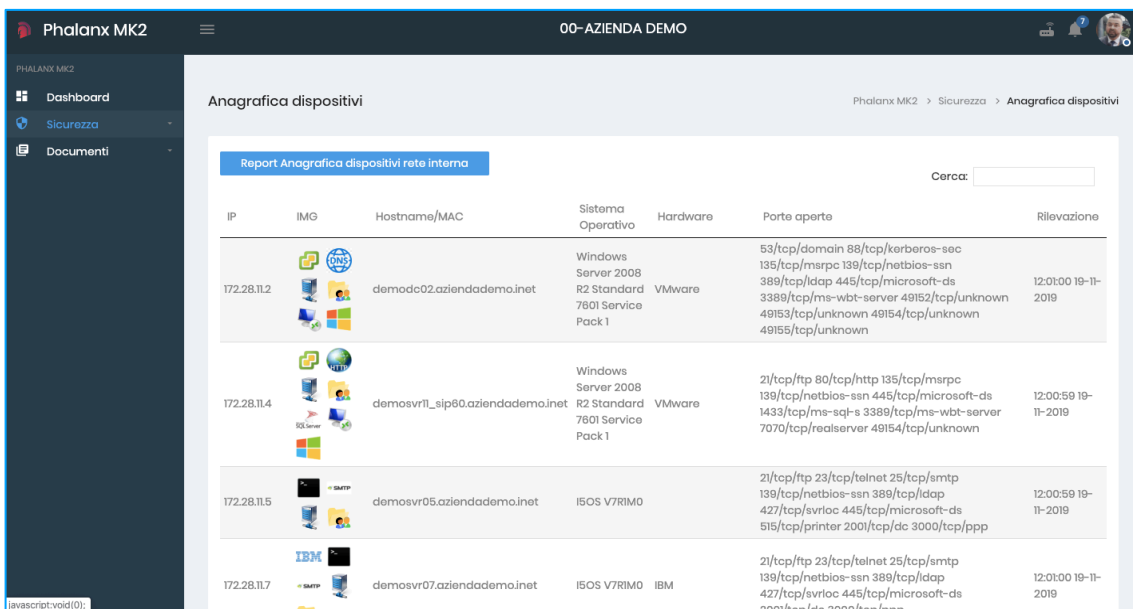

Report Anagrafica dispositivi rete interna

IP	IMG	Hostname/MAC	Sistema Operativo	Hardware	Porte aperte	Rilevazione
172.28.11.2		demodc02.aziendaemo.inet	Windows Server 2008 R2 Standard 7601 Service Pack 1	VMware	53/tcp/domain 88/tcp/kerberos-sec 135/tcp/msrpc 139/tcp/netbios-ssn 389/tcp/ldap 445/tcp/microsoft-ds 3389/tcp/ms-wbt-server 49152/tcp/unknown 49153/tcp/unknown 49154/tcp/unknown 49155/tcp/unknown	12:01:00 19-11-2019
172.28.11.4		demosvr1_slip60.aziendaemo.inet	Windows Server 2008 R2 Standard 7601 Service Pack 1	VMware	21/tcp/ftp 80/tcp/http 135/tcp/msrpc 139/tcp/netbios-ssn 445/tcp/microsoft-ds 1433/tcp/ms-sql-s 3389/tcp/ms-wbt-server 7070/tcp/realserver 49154/tcp/unknown	12:00:59 19-11-2019
172.28.11.5		demosvr05.aziendaemo.inet	ISOS V7RIM0		21/tcp/ftp 23/tcp/telnet 25/tcp/smtp 139/tcp/netbios-ssn 389/tcp/ldap 427/tcp/svrtoc 445/tcp/microsoft-ds 515/tcp/printer 2001/tcp/ac.3000/tcp/ppp	12:00:59 19-11-2019
172.28.11.7		demosvr07.aziendaemo.inet	ISOS V7RIM0	IBM	21/tcp/ftp 23/tcp/telnet 25/tcp/smtp 139/tcp/netbios-ssn 389/tcp/ldap 427/tcp/svrtoc 445/tcp/microsoft-ds 2001/tcp/ac.3000/tcp/ppp	12:01:00 19-11-2019

 <p>Analisi Aziendale</p> <p>Ricerca delle informazioni sensibili su internet e accessibili dalla rete globale</p>	 <p>Valutazione Rischi</p> <p>Questionari di autovalutazione del rischio informatico e delle azioni correttive</p>	 <p>GDPR</p> <p>Raccolta di informazioni e chiarimenti in merito alla nuova normativa europea</p>
 <p>Predisposizione Backup Locale</p> <p>Salvataggio protetto dai virus dei file nella rete locale con ripristino veloce</p>	 <p>Predisposizione Backup Remoto</p> <p>Salvataggio dei dati aziendali su server esterno criptato per recupero in caso di gravi danni alla struttura</p>	 <p>Monitoraggio</p> <p>Verifica del successo delle operazioni di salvataggio dei file e della correttezza delle configurazioni</p>
 <p>Rischi esterni</p> <p>Analisi periodica dei dispositivi accessibili dalla rete internet e delle potenziali falle di sicurezza</p>	 <p>Rischi interni</p> <p>Analisi di sicurezza di computer, stampanti, telefoni, telecamere e di tutti i dispositivi collegati alla rete aziendale</p>	 <p>Accessi utente</p> <p>Memorizzazione e conservazione degli accessi utente e amministratore di sistema</p>
 <p>Indirizzi email</p> <p>Ricerca su grandi database di informazioni trafugate degli indirizzi email e avviso in caso di necessità di cambio password</p>	 <p>Sito web</p> <p>Analisi di sicurezza del sito internet e raccolta delle informazioni tecniche potenzialmente pericolose se utilizzate da criminali</p>	 <p>Software Italiano</p> <p>Il software è stato sviluppato seguendo le normative Italiane e della Comunità Europea.</p>